

Guide A.C.M.S.H.

www.cheminrouge.fr
Tel. : 03 20 88 32 02

FACHES-THUMESNIL



L'accueil des enfants

3 à 17 ans

Vous devez vous présenter à l'animateur accueillant pour donner le nom de votre enfant et cocher sa présence ou non pour la restauration.

Si nécessaire, vous pourrez donner des renseignements plus personnels concernant votre enfant à l'animateur accueillant (qui se fera relais auprès des animateurs du groupe).

Accueil
en ½ journée
ou en journée complète
avec ou sans repas.

Ensuite, votre enfant sera libre de choisir ce qu'il veut faire, en fonction de son humeur, son envie, son centre d'intérêt et son état d'esprit.

Notre volonté est de donner les moyens à l'enfant d'explorer, en l'accueillant dans un environnement adapté et riche en possibilités d'expériences.

Le programme et le fonctionnement sont susceptibles d'être modifiés en cas de diverses opportunités, de sorties, de manifestations... toujours dans le respect du rythme et des besoins des enfants.



L'accueil des enfants les mercredis et samedis

Mercredi

Groupes
Maternel et Primaire
**de 9h (et jusque 10h)
à 17h**
dans le hall
au centre social



Possibilité de
faire la grasse matinée
jusque 10h



Samedi Groupe des ados



de 14h à 18h au centre social

L'accueil de loisirs est encadré par des animateurs responsables, qualifiés et compétents. En plus de l'équipe d'animation, nous accueillons des stagiaires (BAFA, BPJEPS, DEJEPS...).

L'accueil des enfants Vacances Scolaires

**Groupe Ados
de 9h à 17h**



à 9h au centre social
ou à partir de 9h15 à l'ELJ
(51 rue Gambetta à Faches-Thumesnil)

**Groupe Maternel
de 9h (et jusque 10h)
à 16h50**
à l'école Florian
(rue d'Arsonval à Lille)

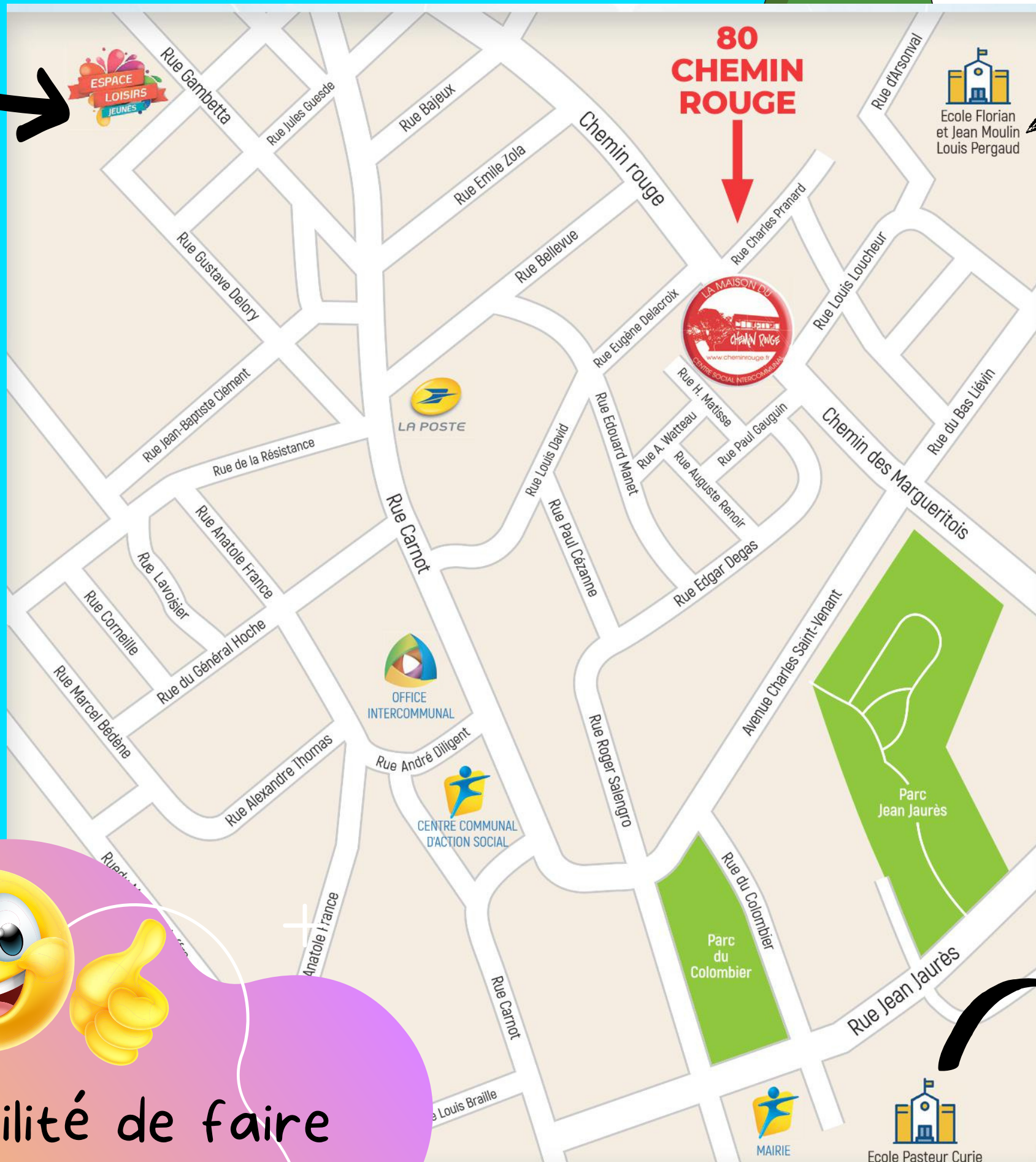

+ Possibilité de faire
la grasse matinée
jusque 10h

**Les horaires et les lieux
d'accueil peuvent varier.**

**Groupe Primaire
de 9h (et jusque 10h)
à 17h**

au centre social ou
à l'école Pasteur Curie
(58 rue Jean Jaurès
à Faches-Thumesnil)



Repas



Il faudra vous munir de votre attestation CAF, de votre justificatif d'assurance, du carnet de vaccination et d'un justificatif de domicile.

Groupes Maternel et Primaire

Les repas sont pris dans un restaurant scolaire de Lille. Réservation auprès de la Mairie de Quartier de Lille Sud.



03.28.54.02.31

83 rue du Faubourg des Postes à Lille

Groupe Ados



Les repas sont pris dans un restaurant scolaire de Faches-Thumesnil, la réservation se fait à l'inscription de votre jeune auprès du centre social.

TARIFS 2021-2022 REPAS ADOS

Quotient Familial	Habitants Faches-Thumesnil et Lille	Habitants extérieurs
0 à 480 €	0,70 €	1,00 €
481 à 581 €	1,20 €	1,60 €
582 à 683 €	1,60 €	2,10 €
684 à 792 €	2,10 €	2,70 €
793 à 963 €	2,70 €	3,30 €
>964 €	3,30 €	4,00 €



Les pique-niques seront à fournir par vos soins aux dates prévues dans les plannings d'activités.

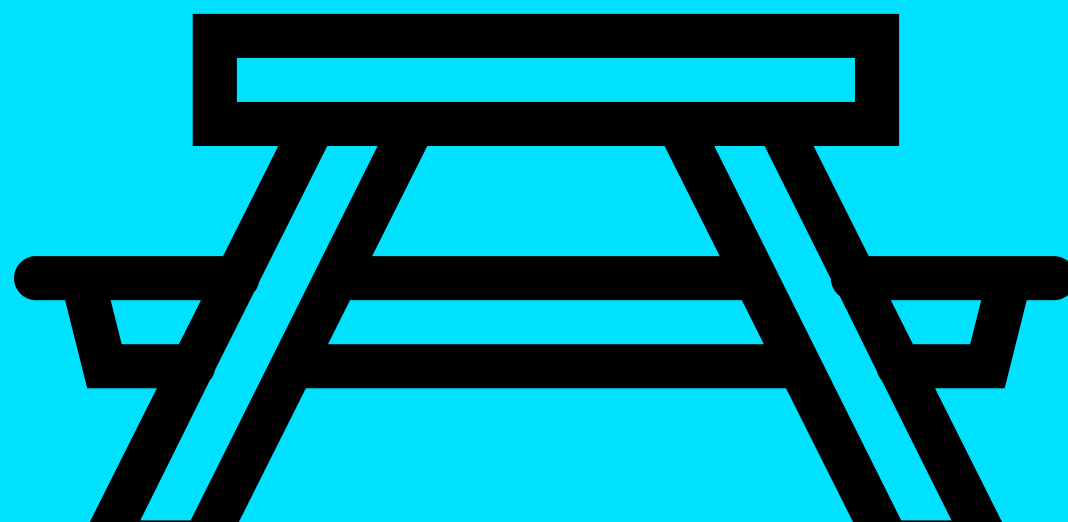



Inscriptions et règlement

Adhésion obligatoire !!

(valable l'année scolaire)

Adhésion familiale

- 5 € (minimas sociaux)
- 13 € à partir de septembre
- 10 € à partir de janvier
- 5 € à partir d'avril

Adhésion individuelle

à partir de 12 ans : 5 €

Le règlement est nécessaire à la validation de la réservation.



A partir de 3 enfants inscrits à la même période : - 30 %

Pièces à fournir :



- Justificatif de domicile -3 mois
- Livret de famille
- Attestation CAF -3 mois (avec numéro allocataire et quotient familial)
- Justificatif de ressources pour les bénéficiaires des minimas sociaux
- Carnet de santé de l'enfant (vaccinations à jour)
- Attestation d'assurance scolaire

TARIFS 2021-2022 - ACM SH MATERNEL, PRIMAIRE ET ADOS					GARDERIE 3-11 ans	
Quotient Familial	Habitants Lille / Faches-Thumesnil		Habitants Extérieurs		Habitants Lille / Faches-Thumesnil	Habitants Extérieurs
	1/2 journée	Journée	1/2 journée	Journée		
0 à 480 €	0,60 €	1,20 €	0,90 €	1,80 €	0,10 €	0,20 €
481 à 581 €	1,20 €	2,40 €	1,40 €	2,80 €	0,20 €	0,25 €
582 à 683 €	1,40 €	2,80 €	1,60 €	3,20 €	0,25 €	0,33 €
684 à 792 €	1,60 €	3,20 €	1,90 €	3,80 €	0,33 €	0,40 €
793 à 963 €	1,90 €	3,80 €	2,25 €	4,50 €	0,43 €	0,55 €
>964 €	2,10 €	4,20 €	2,70 €	5,40 €	0,60 €	0,75 €

Si votre enfant participe au temps du déjeuner, un forfait de 0,01 € par jour sera facturé

Les réservations se font par créneau de 30 minutes

Il vous est demandé d'informer le centre social de toutes modifications.



Pré-inscription possible par téléphone.

Délai d'une semaine pour finaliser l'inscription.

Dans le cas contraire, liste d'attente.



Mode de règlement accepté

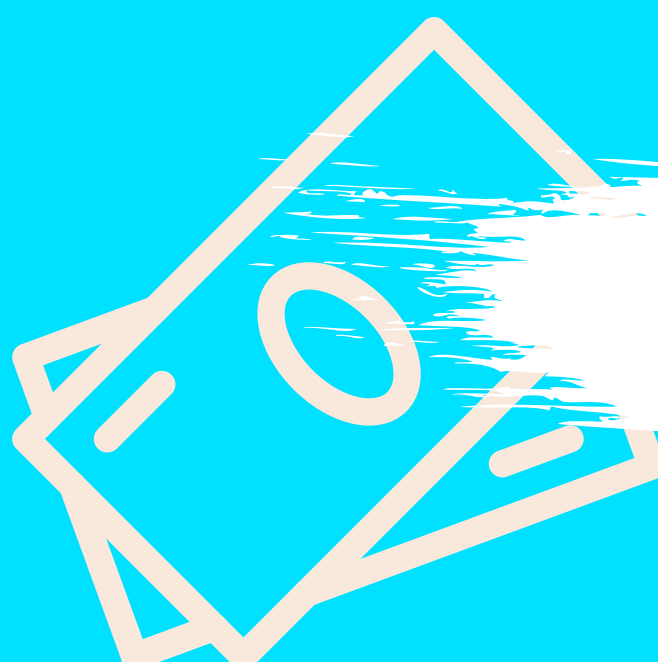

Inscriptions et règlement



Nous vous remercions par avance de prévenir de tout retard ou impossibilité de vous rendre à l'activité prévue auprès de l'accueil (au 03.20.88.32.02).

En cas de retard annoncé ou d'arrivée en cours de journée, il convient de conduire votre enfant sur le lieu d'activité qui peut vous être communiqué à l'accueil du centre social.

En cas d'annulation

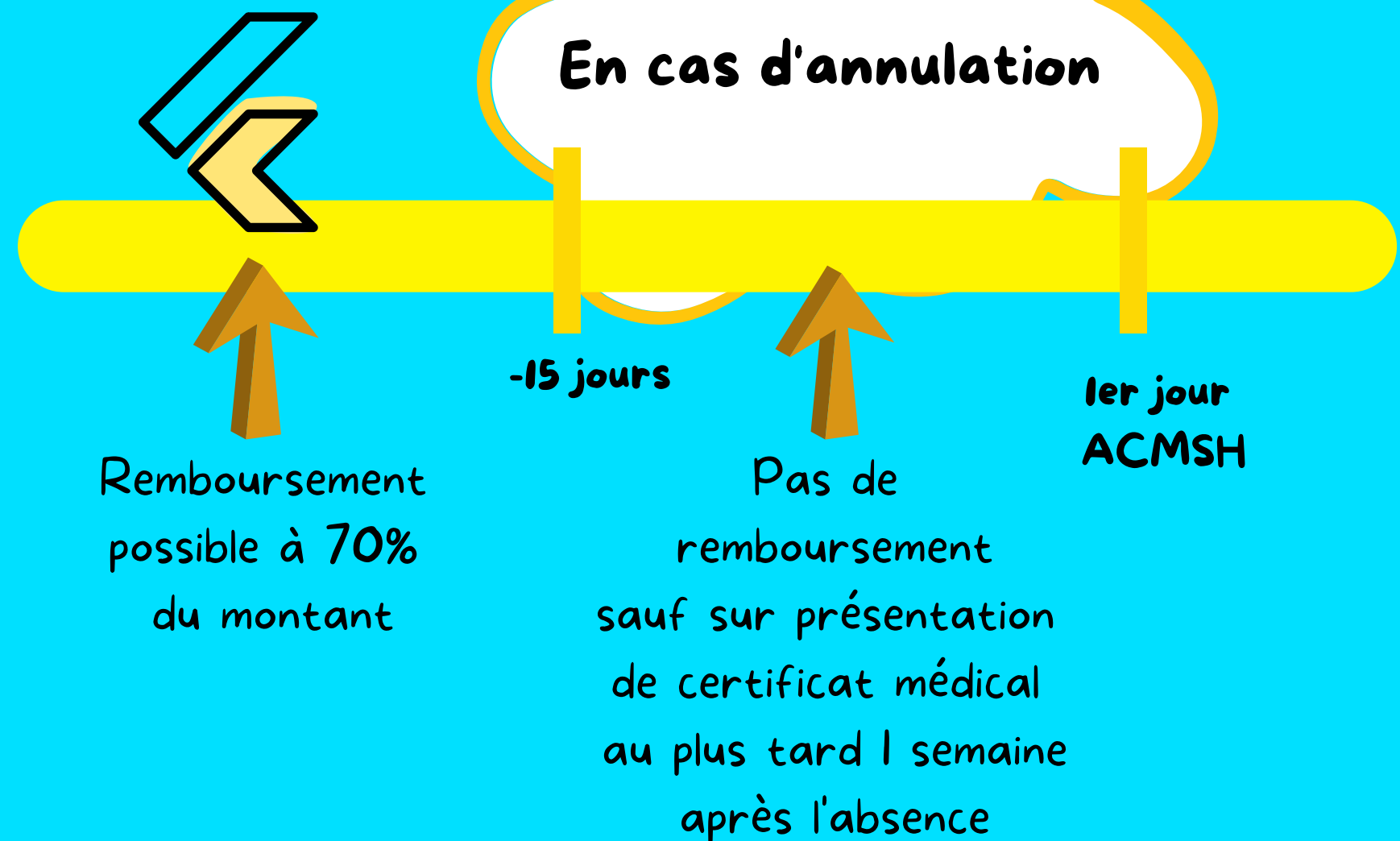

Garderie (3/11 ans)

Possibilité de garderie (payante) de 8h à 9h et de 17h à 18h. Elle est réservée aux enfants dont les parents travaillent ou sont en formation et sur présentation d'un justificatif de l'employeur. Le décompte des présences se fait par demi-heure en fonction du quotient familial.

Inscriptions

- au mois pour les mercredis
- à la semaine pour les vacances scolaires

Pour les familles en garde alternées, vous pouvez inscrire votre enfant

1 semaine sur 2
(il vous sera demandé l'avis de jugement).

Toute garderie non réservée en amont auprès de l'accueil et dépassement des horaires prévus seront facturés **5€** par créneau.

Transport et Sorties



+ Il sera assuré en transport en commun (bus), à pied en fonction des animations proposées ou en car privé lorsque tous les enfants du centre bénéficient d'une sortie plus lointaine. Les règles de sécurité seront abordées avec l'équipe d'animation et une attention particulière sera portée quant à leur application.

+ Votre enfant peut aussi être emmené en minibus conduit par un des professionnels du centre social.



+ Des sorties pourront être proposées aux enfants le matin, l'après-midi ou en journée selon les opportunités.

