



ÉTÉ

2020

Retrouvons-nous !

DU 6 JUILLET
AU 28 AOÛT

Excellent été
à toutes et à tous !



Accueil de Loisirs



Séjours



Ateliers
Parents-Enfants

- ✓ Rando-poussettes (nouveau!)
- ✓ Sortie familiale
- ✓ Temps forts
- ✓ & plein d'autres activités...

Centre Social Intercommunal La Maison du Chemin Rouge

80 Chemin Rouge - BP 14 59155 Faches-Thumesnil
Tel. : 03 20 88 32 02 - <http://www.cheminrouge.fr>



Chères Adhérentes et Chers Adhérents,

Après cette période très difficile que nous avons vécue pendant plus de 2 mois de confinement, il nous est possible depuis le 2 juin de retrouver en grande partie la faculté de nous déconfiner en respectant bien évidemment les gestes dits "barrières" (distanciation, port du masque, solution hydro-alcoolique).

Au moment où je m'adresse à vous, la 3ème phase n'a pas encore débuté. L'information qui vous est communiquée par notre plaquette d'Eté ne sera donc que partielle.

En feuilletant celle-ci, vous y découvrirez les activités déjà possibles :

- Accueil ACMSSH
- Jardins Ouverts
- Randos pousette (Nouveau)
- Randos balade
- Les Rendez-vous NQE (Nos Quartiers d'été)

Au fil des événements que votre Centre Social organisera, vous serez tenu informés par courriel, Facebook, Instagram, et n'hésitez pas aussi à vous connecter à notre site internet qui sera tenu à jour.

Bien amicalement,

Bernard SANDRAS
Le Président



Edito du Président

SOMMAIRE

- 04 A.C.M.S.H (Accueil de Loisirs) 3/17 ans
- 06 Séjour pour les 6/11 ans et les 12/17 ans
- 08 La ludothèque s'adapte **NOUVEAU**
- 09 **NOUVEAU** Les Rando-poussettes
- 10 Ateliers Parents / Enfants
- 11 Sortie familiale
- 12 Temps forts et soirée de l'été
- 13 Jardin ouvert
- 14 Les mardis des Seniors
- Sortie Seniors
- 15 Les Rando-balades





ACCUEIL DE LOISIRS

L'accueil de loisirs est ouvert aux enfants de 3 à 17 ans.

Il est encadré par des animateurs responsables, qualifiés et compétents.

Informations :

L'équipe du centre social met tout en oeuvre pour accueillir les enfants et les jeunes pour qu'ils passent de bonnes vacances. Mais sachez qu'avec le contexte actuel et les réglementations qui nous sont imposés, les enfants et les jeunes seront par groupe réduit et une pièce leur sera attribuée pour la journée. Des espaces seront aménagés pour chacun. L'équipe s'organise pour préparer des animations, des jeux,... tout en respectant les distanciations physiques et les règles sanitaires.

- A partir de 11 ans, le port du masque est obligatoire en collectivité

**du 6 juillet
au 28 août 2020**

Cet été, vous pouvez inscrire vos enfants 6 semaines maximum sur les 8 semaines de vacances scolaires.

Possibilité de garderie payante : de 8h à 9h et de 17h à 18h.

INSCRIPTIONS & TARIFS

Pour l'ensemble des actions mises en place par le centre social,
la carte d'adhésion familiale est obligatoire.

Le tarif de la carte d'adhésion familiale « spécial été » est de 5 €.

TARIFS 2019-2020 (applicables au 01/09/2019) Accueils Collectif de Mineurs Sans Hébergement (ACMSH) 3/17 ANS

Quotient Familial	Habitants Lille / Faches-Thumesnil		Habitants Extérieurs		Garderies* Tarifs de la 1/2 heure		Repas à Faches-Thumesnil (pour les ados uniquement) par jour	
	SEMAINE 1/2 journée	SEMAINE Journée	SEMAINE 1/2 journée	SEMAINE Journée	SEMAINE Habitants Faches-Thumesnil et Lille	SEMAINE Habitants extérieurs	Habitants Faches-Thumesnil et Lille	Habitants extérieurs
0 à 480 €	3,00 €	6,00 €	4,50 €	9,00 €	0,50 €	1,00 €	0,70 €	1,00 €
481 à 581 €	6,00 €	12,00 €	7,00 €	14,00 €	1,00 €	1,25 €	1,20 €	1,60 €
582 à 683 €	7,00 €	14,00 €	8,00 €	16,00 €	1,25 €	1,65 €	1,60 €	2,10 €
684 à 792 €	8,00 €	16,00 €	9,50 €	18,00 €	1,65 €	2,00 €	2,10 €	2,70 €
793 à 963 €	9,50 €	19,00 €	11,25 €	22,50 €	2,15 €	2,75 €	2,70 €	3,30 €
>964 €	10,50 €	21,00 €	13,50 €	27,00 €	3,00 €	3,75 €	3,30 €	4,00 €

Si votre enfant participe au temps du déjeuner, un forfait de 0.01€ par jour sera facturé.

*La garderie fonctionne tous les jours d'accueil en ACMSH de 8h à 9h le matin et de 17h à 18h le soir. Elle est réservée aux enfants dont les parents travaillent (ou sont en formation) sur présentation d'une attestation de l'employeur et sur inscription. Le décompte des présences en garderie se fait par 1/2 heure.

UNE SURTAXE DE 5€ PAR CRÉNEAU SERA APPLIQUÉE POUR TOUTES LES GARDERIES NON RESERVÉES ET NON LIÉES A UN IMPREVU JUSTIFIÉ.

Pour les maternels et les primaires :
La réservation des repas se fait à la mairie de quartier de Lille Sud
au 83 rue du Faubourg des Postes à Lille. Tel : 03 28 54 02 31.

Pour information :

Le tarif extérieur est appliqué aux familles ne résidant pas à Lille
ou à Faches-Thumesnil.

**À PARTIR DE VOTRE 3^{ème} ENFANT INSCRIT
A L'ACCUEIL DE LOISIRS**

**UNE REDUCTION DE 30%
SERA APPLIQUÉE A VOTRE FAMILLE**

• SÉJOUR POUR LES 12/17 ANS

du lundi 27
au jeudi 30 juillet
2020



Défis

Aventure

Totem

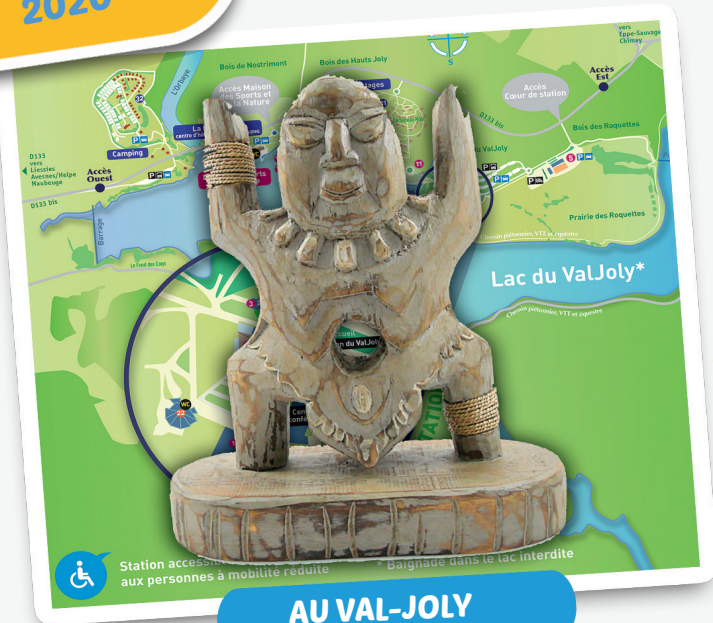

Equipes

Epreuves

Sensations

KOH LANTA

Pré-inscription : du 22 juin au 8 juillet 2020

LA STRUCTURE SE RÉSERVE LE DROIT D'ÉTABLIR DES PRIORITÉS EN FONCTION DES DEMANDES.
A NOTER QU'UNE INSCRIPTION DE 2 SEMAINES SUR LES A.C.M.S.H ÉTÉ EST EXIGÉE.

6

Confirmation le 15 juillet 2020

Réunion d'informations le 17 Juillet à 18H

SÉJOUR POUR LES 12/17 ANS

Cette année, nous te proposons de venir partager une aventure inoubliable au Val Joly !!

Une parenthèse unique pour te déconnecter du quotidien.

Sensations fortes assurées grâce aux multiples activités sportives et nature qui te seront proposées !

Viens vivre une aventure hors du commun, où tu devras faire preuve de cohésion d'équipe, de solidarité, dépasser tes limites mais également tes peurs car 'KOH LANTA' est le fil rouge de ce séjour !

Si tu es courageux, que tu aimes les défis, que tu as l'esprit d'équipe, ce séjour est pour toi !

Activités nautiques, course d'orientation et pleins d'autres surprises t'attendent !

Documents obligatoires pour le séjour :

- ✓ **UN CERTIFICAT MÉDICAL DU MÉDECIN**
- ✓ **UNE ORDONNANCE DU MÉDECIN EN CAS DE PRISE DE MÉDICAMENTS DURANT LE SÉJOUR.**
- ✓ **BREVET DE NATATION OBLIGATOIRE**

QF	LILLE/ FACHES- THUMESNIL	EXTÉRIEURS
Minima sociaux	45 €	45 €
0 à 480 €	60 €	90 €
481 à 581 €	70 €	105 €
582 à 683 €	80 €	120 €
684 à 792 €	90 €	135 €
793 à 963 €	100 €	150 €
>964 €	110 €	165 €

JEUX CLIQUE, JEUX JOUE LA LUDOTHÈQUE PARENTALE EN MODE DRIVE

NOUVEAUTÉ

JEUX

CLIQUE

JEUX

JOUE

La ludo drive du Chemin Rouge

www.cheminrouge.fr/la-ludotheque-parentale
Existe aussi sous l'application
Jeux clique - Jeux Joue
(disponible sur Google Play ou Apple Store)

Le retrait et le retour des jeux
se font sur rendez vous uniquement
au centre social.

ATELIERS JEUX EN FAMILLE

En remplacement de la Ludothèque Parentale qui restera fermée durant l'été, nous vous proposons des ateliers de jeux en famille.

A chaque atelier, une thématique : jeux de société, jeux de mise en scène, ateliers "Aide moi à faire seul", jeux de construction, jeux d'encastrement...

De 18 mois à 12 ans, il y en a pour tous les âges !

POUR LES ENFANTS ACCOMPAGNÉS DE
LEUR(S) PARENTS OU GRAND(S) PARENT(S)



NOUVEAUTÉ



INSCRIPTIONS EN LIGNE ET PLANNING DES ATELIERS SUR

www.cheminrouge.fr/la-ludotheque-parentale

Nombre de places limitées

NOUVEAUTÉ

GRATUIT



LES RANDO POUSSETTES

**A pieds, en poussette ou en trottinette
rejoignez-nous pour un bol d'air en famille.**

8 JUILLET DE 15H30 À 18H
à la plaine de jeux du Champs du Cerf à Ronchin.

22 JUILLET DE 9H30 À 12H
au parc Jean-Baptiste Lebas à Lille

19 AOÛT DE 15H30 À 18H
à la plaine de jeux du Champs du Cerf à Ronchin

INSCRIPTION À PARTIR DU 1ER JUILLET 2020

NOMBRE DE PLACES LIMITÉES

Départ et retour du centre social

Prévoir une tenue adaptée à la météo et un goûter/collation

ATELIERS PARENTS-ENFANTS



Cap ou pas Cap
Jeux d'eau

Ces ateliers sous forme de pôles autour des jeux d'eau permettra aux plus petits de manipuler et d'expérimenter sous l'œil bienveillant de leurs parents.

15

JUILLET DE 10H À 11H

Cap ou pas cap

INSCRIPTION EN LIGNE SUR

www.cheminrouge.fr/la-ludotheque-parentale
(Enfants de 1 à 4 ans)

Nombre de place limité

10

SORTIE FAMILIALE

Inscription
à partir du
1er juillet

Samedi
22 août 2020



Les faiseurs de bateaux à Saint-Omer

Balade commentée en bateau + visite de l'atelier des Faiseurs de bateaux + pause gourmande.
En compagnie d'un guide connaissant le marais comme sa poche, sillonnez les rivières afin de comprendre ce milieu naturel extraordinaire ainsi que son histoire !

Les faiseurs de bateaux vous ouvrent ensuite les portes de leur atelier et vous dévoilent leur savoir. Nous finirons la sortie par une pause gourmande partagée sur place.

RENDEZ-VOUS AU
CENTRE SOCIAL

À 10H30

RETOUR VERS
17H

Prévoir son pique-
nique et une tenue
adaptée à la météo

TARIFS : (TRANSPORT+VISITES+GOÛTER)
3€ pour les enfants (jusqu'à 13 ans)
4€ pour les minima sociaux
8€ pour les adhérents

TEMPS FORTS

LES RENDEZ-VOUS NQE

Animations et temps festifs
autour de l'environnement
et de la citoyenneté



Nos Quartiers d'Été

31 JUILLET DE 15H À 19H
au square Filbertville à Lille

14 AOÛT DE 15H À 19H
Arsonval ou place Pranard à Lille
(lieu à confirmer)

12

Retrouvez le programme complet de Nos Quartiers d'Été
à l'accueil de votre Centre Social, à partir du 6 juillet

LE CENTRE SOCIAL VOUS OUVRE LES PORTES DE SON JARDIN DE 15H A 18H30

JUILLET

- 09 Adolescence programmée
- 10 Yoga avec Estelle Beaumont
- 13 Jeux de construction (18m-6ans)
- 15 Bar à jeux (de société)
- 16 Temps de Jeux
- 17 Massage par Christine Ramaut
- 20 Jeux de Construction (18m-6ans)
- 21 Spectacle de chansons "les vacances du cow-boy" par Luliloula
- 22 Bar à jeux (de société)
- 23 Adolescence programmée
- 24 Sophrologie avec Corinne Verbesselt
- 27 Jeux de construction (18m-6ans)
- 28 Poterie avec les AJONC
- 29 Bar à jeux (de société)
- 30 Temps de Jeux



AOÛT

- 03 Jeux de construction (18m-6ans)
- 04 Sport et soleil
- 05 Bar à jeux (de société)
- 07 Massage par Christine Ramaut
- 10 Jeux de construction (18m-6ans)
- 11 Lectures chantées avec Du Vent dans les Mots
- 12 Bar à jeux (de société)
- 17 Jeux de construction (18m-6ans)
- 18 Ferme pédagogique avec la ferme de Lulu se balade
- 19 Bar à jeux (de société)
- 20 Adolescence programmée
- 21 Activités physiques avec Myriam

JARDIN DES JEUNES

JARDIN DÉTENTE

JARDIN LUDIQUE

JARDIN ANIMÉ

LE MARDI DES SENIORS

de 14h à 16h30

Les seniors vous invitent les mardis
après-midi du 7 juillet au 18 août
2020 autour d'un café et de jeux,
à partager des temps d'animation
et de rencontres.



SORTIE SENIORS/FAMILLES

20 JUILLET

Venez passer une journée de détente dans
la base du près du Hem d'Armentières

Au programme : balade, petit train,
parcours sensoriel, mini-golf.....

Masque obligatoire

RENDEZ-VOUS AU
CENTRE SOCIAL
A 9H30

EN BUS
PRIVÉ

Prévoir son
pique-nique

RETOUR VERS
17H



Près du Hem

Inscription à partir du 1er juillet

TARIFS : ENTRÉE + TRANSPORT

3€ pour les minima sociaux

7€ pour les adhérents

Places limitées

RANDO BALADE

Inscription
à partir du
1er juillet 2020

9

JUILLET - RENDEZ-VOUS À 13H40 - RETOUR VERS 17H

**"Balade entre Faches et Ronchin" en passant par la trame verte
(environ 7 kms)**

A la découverte de petits coins de verdure au milieu de la ville !

16

JUILLET - RENDEZ-VOUS À 13H40 - RETOUR VERS 17H30

"Balade au travers de l'espace naturel des Périseaux" (environ 10 kms)

Vaste plaine agricole de 266 hectares nichée entre les communes de Wattignies, Templemars, Faches-Thumesnil et Vendeville. Un espace de verdure très apprécié des marcheurs

22

JUILLET - RENDEZ-VOUS À 9H20 - RETOUR VERS 12H

"Balade dans la ville de Faches" (environ 5 kms)

Juste pour se retrouver et s'entretenir, cette petite balade nous emmènera d'un pas tranquille jusqu'au parc de la Croisette et des Aubépines

06

AOÛT - RENDEZ-VOUS À 13H00 - RETOUR VERS 18H

Balade jusqu'au parc de Loos (environ 12kms)

Découvrons ou redécouvrons ce joli parc boisé de 17 hectares propice à la détente

GRATUIT

DÉPART ET
RETOUR DU
CENTRE SOCIAL

Prévoir une
tenue adaptée
à la météo

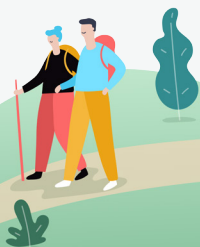

15

Ouverture de l'accueil-secrétariat

En période de vacances scolaires :

Du lundi au vendredi
de 8h30 à 11h30 et de 14h45 à 18h15



Imprimé par nos soins, merci de ne pas jeter sur la voie publique.

 Suivez-nous sur
Facebook
facebook.com/MaisonduCCheminiRouge

L'opération #Centres Sociaux Connectés 2.0 est cofinancée par l'Union Européenne dans le cadre du programme opérationnel FEDER 2014-2020 pour la Région Hauts-de-France et le CGET.

